



भारत हेवी इलेक्ट्रिकल्स लिमिटेड
Bharat Heavy Electricals Limited
(भारत सरकार का उपक्रम / A Government of India Undertaking)
CIN: L74899DL1964GOI004281

No. AA/SCY/SE/24

Date: 1st August, 2024

BSE Limited

P.J. Towers, Dalal Street Fort,
MUMBAI – 400001

National Stock Exchange of India Limited

Exchange Plaza, C-1, Block G,
Bandra-Kurla Complex, Bandra (East)
MUMBAI – 400051

Dear Sirs,

Sub: Published Financial Results for the quarter ended 30th June, 2024

Please find enclosed a copy each of the Unaudited Financial Results for the quarter ended 30th June, 2024, published in “The Hindu Business Line” (English) and “Hari Bhoomi” (Hindi) on 1st August, 2024, for your information & record.

Thanking you,
Yours faithfully,

(Dr. Yogesh R Chhabra)
Company Secretary
shareholderquery@bhel.in

Encl: As above



ENGINEERING DREAMS INSPIRING INNOVATION

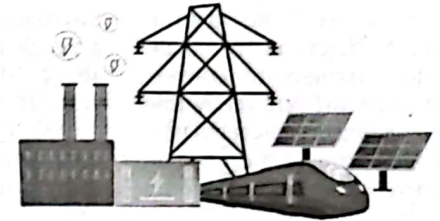

Extract of the Standalone & Consolidated Unaudited Financial Results For the Quarter Ended 30th June 2024 (₹ in Crore)

S.No.	Particulars	03 Months Ended			Year Ended		
		Standalone			Consolidated		
		30.06.2024	30.06.2023 (Restated) [^]	31.03.2024	30.06.2024	30.06.2023 (Restated) [^]	31.03.2024
	(Unaudited)	(Unaudited)	(Audited)	(Unaudited)	(Unaudited)	(Audited)	
1	Total Income from Operations	5484.92	5003.43	23892.78	5484.92	5003.43	23892.78
2	Net Profit / (Loss) for the period (before Tax, Exceptional Items)	(280.11)	(283.94)	220.33	(293.20)	(292.27)	178.68
3	Net Profit / (Loss) for the period before tax (after Exceptional Items & share of net profit/loss) of Joint ventures in consolidated results)	(280.11)	(283.94)	220.33	(278.99)	(276.16)	242.66
4	Net Profit / (Loss) for the period after tax	(212.52)	(212.48)	259.89	(211.40)	(204.70)	282.22
5	Total Comprehensive Income for the period [Comprising Profit / (Loss) for the period (after tax) and Other Comprehensive Income (after tax)]	(236.35)	(224.66)	177.48	(235.00)	(216.84)	199.67
6	Paid-up equity share capital (Face Value Rs 2 per share)	696.41	696.41	696.41	696.41	696.41	696.41
7	Other Equity	23917.83	23891.32	24154.18	23507.24	23465.01	23742.24
8	Net Worth	24614.24	24587.73	24850.59	24203.65	24161.42	24438.65
9	Basic & Diluted Earnings Per Share	(0.61)	(0.61)	0.75	(0.61)	(0.59)	0.81
10	Capital Redemption Reserve	37.87	37.87	37.87	37.87	37.87	37.87

[^] Restated refer note - 4

Notes:

- The figures have been regrouped/rearranged, wherever considered necessary to conform to the current period's classification.
- The above results have been prepared in accordance with applicable SEBI (Listing Obligations and Disclosure Requirements) Regulations, 2015. These results have been reviewed by the Audit Committee and approved by the Board of Directors in their meeting held on 31.07.2024.
- The above is an extract of the detailed format of Quarterly Financial Results filed with the Stock Exchanges under applicable SEBI (Listing Obligations and Disclosure Requirements) Regulations, 2015. The full format of the Quarterly Financial Results are available on the Stock Exchanges websites: www.nseindia.com & www.bseindia.com and under "Financial Information" section of the Company's website: www.bhel.com
- The financials for the period ended 30.06.2023 have been restated in line with the change in accounting policy by the company in FY 2023-24 with respect to factoring time value of money while calculating Expected Credit Losses in respect of contrast Assets. Impact of the adjustment is reduction in other expenses (Provisions & write off) by Rs. 186.00 Cr and increase in Tax expenses (Deferred tax) by Rs. 46.81 Cr.
- For the above reporting period, information in respect of Securities premium account, Debt capital, Preference shares, Debenture redemption reserve, debt equity ratio, Debt service coverage ratio and Interest service coverage ratio is NIL/NA. For the other line items referred in regulation 52(4) of the Listing Regulations, pertinent disclosures have been made to the Stock Exchanges on the Stock Exchanges websites: www.nseindia.com & www.bseindia.com and under "Financial Information" section of the Company's website: www.bhel.com

For and on behalf of Bharat Heavy Electricals Limited

Sd/-

(K. Sadashiv Murthy)

Chairman & Managing Director

Place : New Delhi

Date : 31.07.2024

Bharat Heavy Electricals Limited

CIN: L74899DL1964GOI004281

Registered Office: BHEL House, Siri Fort, New Delhi - 110049, Phone No.: 011-66337598, E-mail: shareholderquery@bhel.in

www.bhel.com [BHELofficial](https://www.facebook.com/BHELofficial) [BHEL_India](https://www.linkedin.com/company/bhel) [BHEL_India](https://www.youtube.com/channel/UCBHEL_India) [bhel.india](https://www.instagram.com/bhel.india) [company/bhel](https://www.twitter.com/company/bhel)

Shareholders may refer to the websites of National Stock Exchange of India (www.nseindia.com), BSE (www.bseindia.com) and investor relations page on our website (www.bhel.com) in this regard.

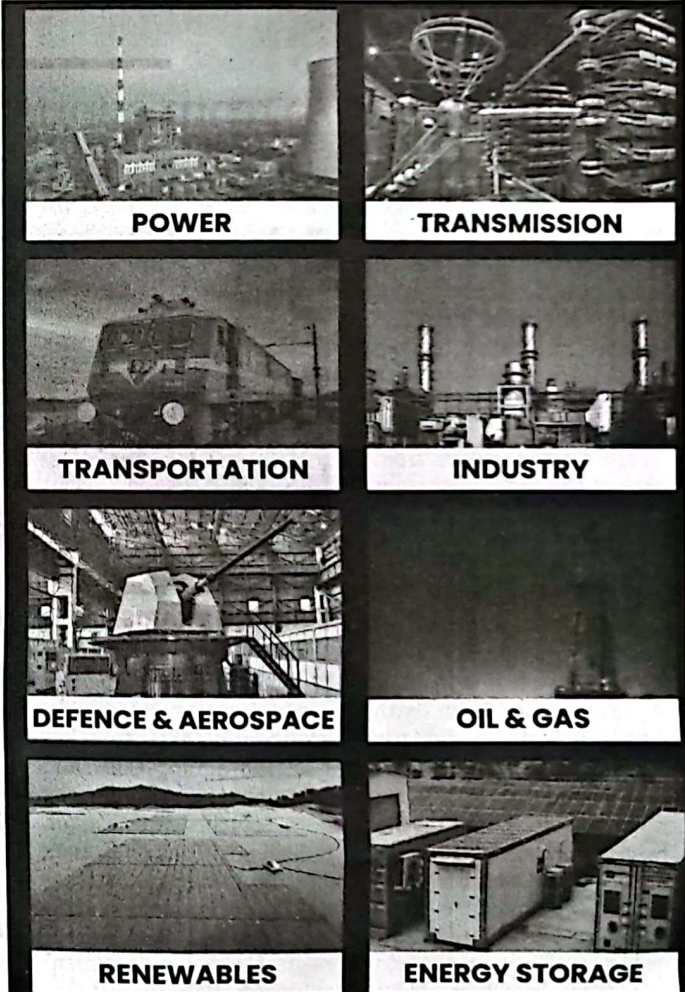

Powering Progress...Brightening Lives Touching Every Indian Home



सपनों को करे साकार नवप्रवर्तन को प्रेरणा अपार



30 जून 2024 को समाप्त तिमाही के लिए स्टैंडअलोन और संयुक्त अंशधारकों के वित्तीय परिणामों का सारांश (₹ करोड़ में)

क्र.सं.	विवरण	03 माह समाप्त			03 माह समाप्त		
		स्टैंडएलोन			कंसोलिडेटेड		
		30.06.2024	30.06.2023 (पुनः कहा गया) [^]	31.03.2024	30.06.2024	30.06.2023 (पुनः कहा गया) [^]	31.03.2024
	(अनकेसित)	(अनकेसित)	(अकेसित)	(अनकेसित)	(अनकेसित)	(अकेसित)	
1	प्रचालनों से कुल आय	5484.92	5003.43	23892.78	5484.92	5003.43	23892.78
2	अवधि के लिए निवल लाभ/(हानि) (कर अपवादत्मक मदों से पूर्व)	(280.11)	(283.94)	220.33	(293.20)	(292.27)	178.68
3	कर पूर्व अवधि के लिए निवल लाभ/(हानि) (अपवादत्मक मदों एवं समेकित परिणामों में संयुक्त उद्यमों के निवल लाभ/(हानि) के शेर के बाद)	(280.11)	(283.94)	220.33	(278.99)	(276.16)	242.66
4	कर पश्चात अवधि के लिए निवल लाभ/(हानि)	(212.52)	(212.48)	259.89	(211.40)	(204.70)	282.22
5	अवधि के लिए कुल व्यापक आय (अवधि के लिए लाभ/(हानि) (कर पश्चात) और अन्य व्यापक आय, (कर पश्चात) शामिल)	(236.35)	(224.66)	177.48	(235.00)	(216.84)	199.67
6	प्रदत्त इक्विटी शेर पर पूंजी (अंकित मूल्य रु. 2 प्रति शेर)	696.41	696.41	696.41	696.41	696.41	696.41
7	अन्य इक्विटी	23917.83	23891.32	24154.18	23507.24	23465.01	23742.24
8	निवल मूल्य	24614.24	24587.73	24850.59	24203.65	24161.42	24438.65
9	प्रति शेर मूल तथा डाइल्यूटेड अर्जन	(0.61)	(0.61)	0.75	(0.61)	(0.59)	0.81
10	पूंजी विमोचन रिजर्व	37.87	37.87	37.87	37.87	37.87	37.87

[^] पुनः उद्धृत सर्वम नोट - 4

नोट :

- वर्तमान अवधि के वार्गीकरण के अनुरूप, जहाँ भी आवश्यक समझा गया, आंकड़ों को पुनः समूहीकृत/पुनर्व्यवस्थित किया गया है।
- उपरोक्त परिणाम लागू सेबी (सूचीबद्धता दायित्व और प्रकटीकरण आवश्यकताएँ) विनियम, 2015 के अनुसार तैयार किए गए हैं। इन परिणामों की समीक्षा ऑडिट समिति द्वारा की गई है। और निदेशक मंडल द्वारा 31.07.2024 को आयोजित जनकी बैठक में अनुमोदित किया गया है।
- उपरोक्त सेबी (सूचीबद्धता दायित्व और प्रकटीकरण आवश्यकताएँ) विनियम, 2015 के अंतर्गत स्टॉक एक्सचेंजों में दाखिल तिमाही वित्तीय परिणामों के विस्तृत प्रारूप का एक अंश है। तिमाही और वार्षिक लेखापरीक्षित वित्तीय परिणामों का पूर्ण प्रारूप स्टॉक एक्सचेंजों की वेबसाइटों: www.nseindia.com और www.bseindia.com पर और कंपनी की वेबसाइट: www.bhel.com के "वित्तीय सूचना" अनुभाग के अंतर्गत उपलब्ध है।
- 30.06.2023 को समाप्त अवधि के वित्तीय विवरण को अनुबंध परिसंपत्तियों के संबंध में अपेक्षित क्रेडिट हानियों की गणना करते समय धन का समय मूल्य (टाइम वैल्यू ऑफ मनी) को ध्यान में रखते हुए वित्त वर्ष 2023-24 में कंपनी द्वारा लेखांकन नीति में बदलाव के अनुरूप बहाल किया गया है। समायोजन का प्रभाव अन्य खर्चों (प्रावधान और राइट ऑफ) में 186 करोड़ रुपये की कमी और कर व्यय (स्थगित कर) में 46.81 करोड़ रुपये की वृद्धि है।
- उपरोक्त रिजर्व्स अवधि के लिए प्रतिभूति प्रीमियम खाता, ऋण पूंजी, वरीयता शेर, डिबेंचर मोवन रिजर्व, ऋण इक्विटी अनुपात ऋण सेवा कवरेज अनुपात और व्याज सेवा कवरेज अनुपात के संबंध में जानकारी शुल्क/एनए है। लिस्टिंग विनियमों के विनियम 52 (4) में संदर्भित अन्य लाइन आइटमों के लिए प्रासंगिक खुलासे स्टॉक एक्सचेंजों की वेबसाइटों www.nseindia.com और www.bseindia.com पर व कंपनी की वेबसाइट www.bhel.com के "वित्तीय सूचना" अनुभाग के तहत किए गए हैं।

स्थान : नई दिल्ली
दिनांक : 31.07.2024

भारत हेवी इलेक्ट्रिकल्स लिमिटेड

सीआईएन: L74899DL1964GOI004281

पंजीकृत कार्यालय: बीएचईएल हाउस, सीरी फोर्ट, नई दिल्ली-110040 फोन नं: 011-66337598, ई-मेल: shareholderquery@bhel.in

www.bhel.com [BHELOfficial](https://www.facebook.com/BHELOfficial) [BHEL_India](https://www.instagram.com/BHEL_India) [BHEL_India](https://www.linkedin.com/company/bhel) [bhel.india](https://www.youtube.com/channel/UCBHELIndia) [company/bhel](https://www.tiktok.com/@bhel.india)

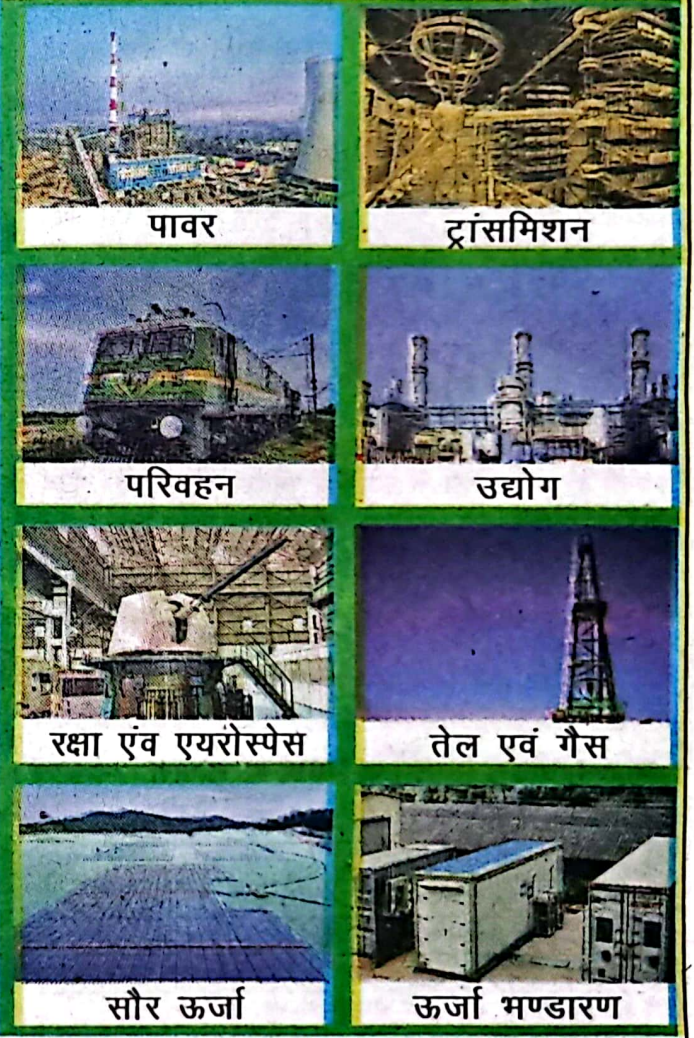

पावर

ट्रांसमिशन

परिवहन

उद्योग

रक्षा एवं एयरोस्पेस

तेल एवं गैस

सौर ऊर्जा

ऊर्जा भण्डारण

संपत्ति/संयुक्त रूप से संचालित स्टॉक एक्सचेंज और इंडिया लिमिटेड की वेबसाइट (www.nseindia.com), बीएसई वेबसाइट (www.bseindia.com) तथा हमारी वेबसाइट (www.bhel.com) पर निवेशक संबंधित जानकारी उपलब्ध है।